

Risultati del questionario sulle possibili modifiche dello statuto per i seguenti punti:

- **PRESIDENTE:**
 - ELEZIONE DIRETTA
 - REQUISITI PER LA CANDIDATURA
- **CONSIGLIO DIRETTIVO:**
 - MODALITA' DI ELEZIONE DEI COMPONENTI

Soci SIN coinvolti

- Di 1396 soci attivi al 21 luglio 2015
- 303 (22%) hanno compilato il questionario disponibile sul sito della SIN fino al 19 luglio 2015
- I soci delle 10 sezioni hanno aderito al questionario con una percentuale variabile dal 15 al 31%:

CALABRIA	31,4
LOMBARDIA	30,9
PIEMONTE VDA	27,9
APULO LUCANA	23,4
TOSCO LIGURE	23,3.
EMILIA ROMAGNA	22,4
TRIVENETO	18,1
SARDEGNA	16,7
ALAMNU	16,2
CAMPANO SICILIANA	14,6

L'82% dei soci condivide che il Presidente venga eletto da tutti i Soci attivi direttamente mediante votazione elettronica

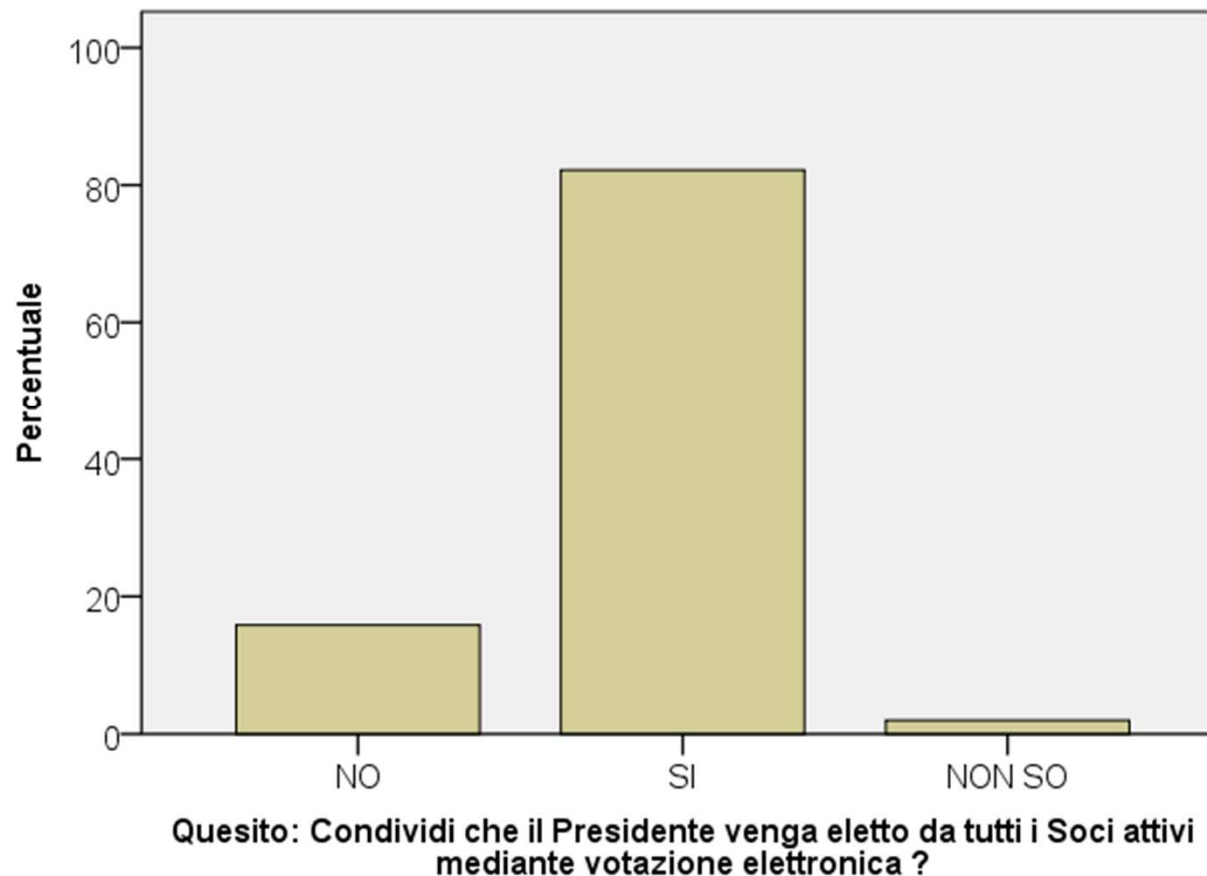

Quali requisiti ritieni debba avere un Socio per candidarsi alla **Presidenza SIN**?

Sui 5 punti che seguiranno:

- E' stato attribuito un voto da 0 a 5 a ciascuno dei requisiti riportati di seguito
- 0 requisito non richiesto -> 5 requisito indispensabile

Il candidato deve essere in possesso di una produzione scientifica comparabile ai parametri che, in ambito universitario, sono richiesti per l'abilitazione di Professore Associato secondo la normativa in vigore al momento delle elezioni ?

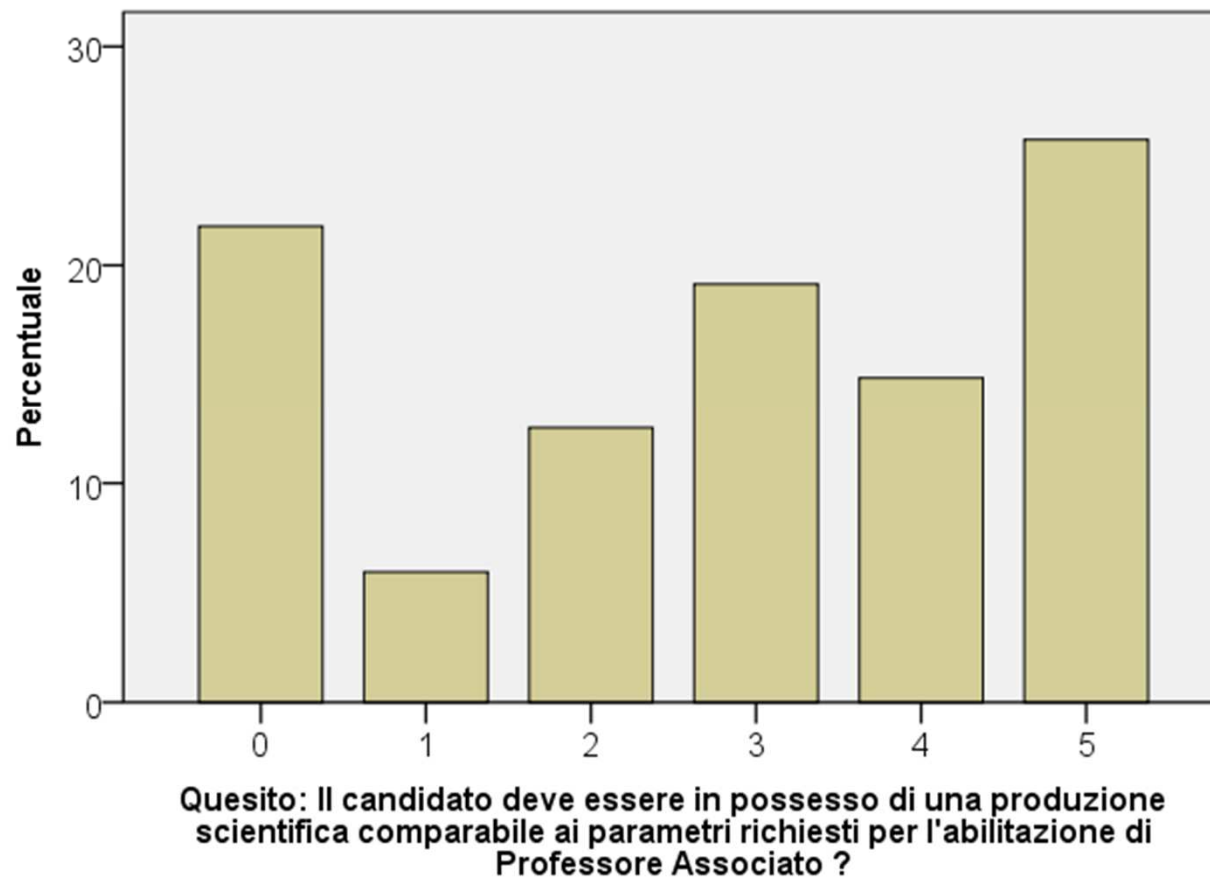

Il candidato deve presentare agli elettori il proprio CV ed un programma in pochi punti che non solo rappresenti la linea che intende perseguire, ma definisca anche gli aspetti di continuità con la gestione precedente? Una sezione del programma dovrebbe essere dedicata ad una proposta formativa per i giovani nefrologi, un'altra dovrebbe specificare i termini di un impegno alla condivisione di percorsi di interazione con le Sezioni Regionali

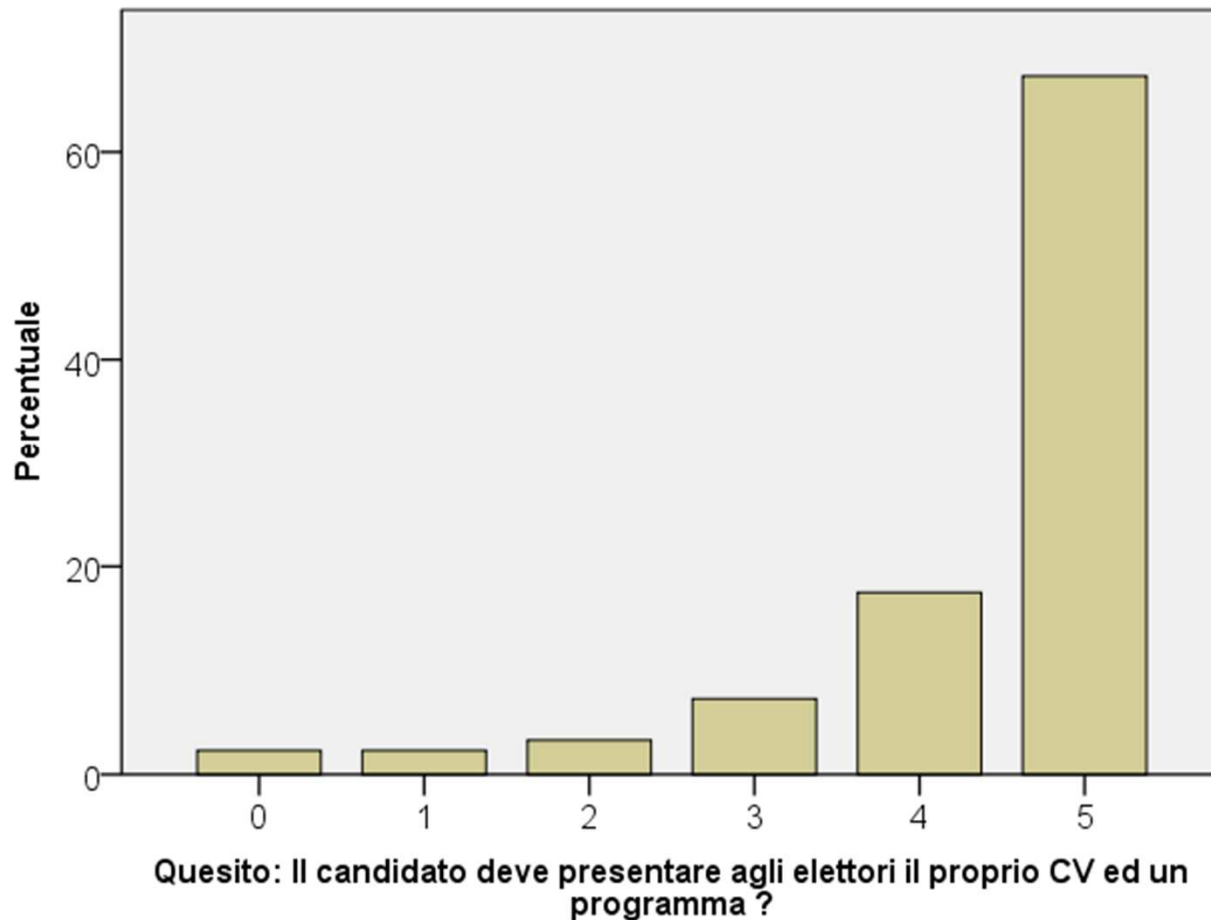

Il candidato deve essere iscritto alla SIN da almeno 10 anni ?

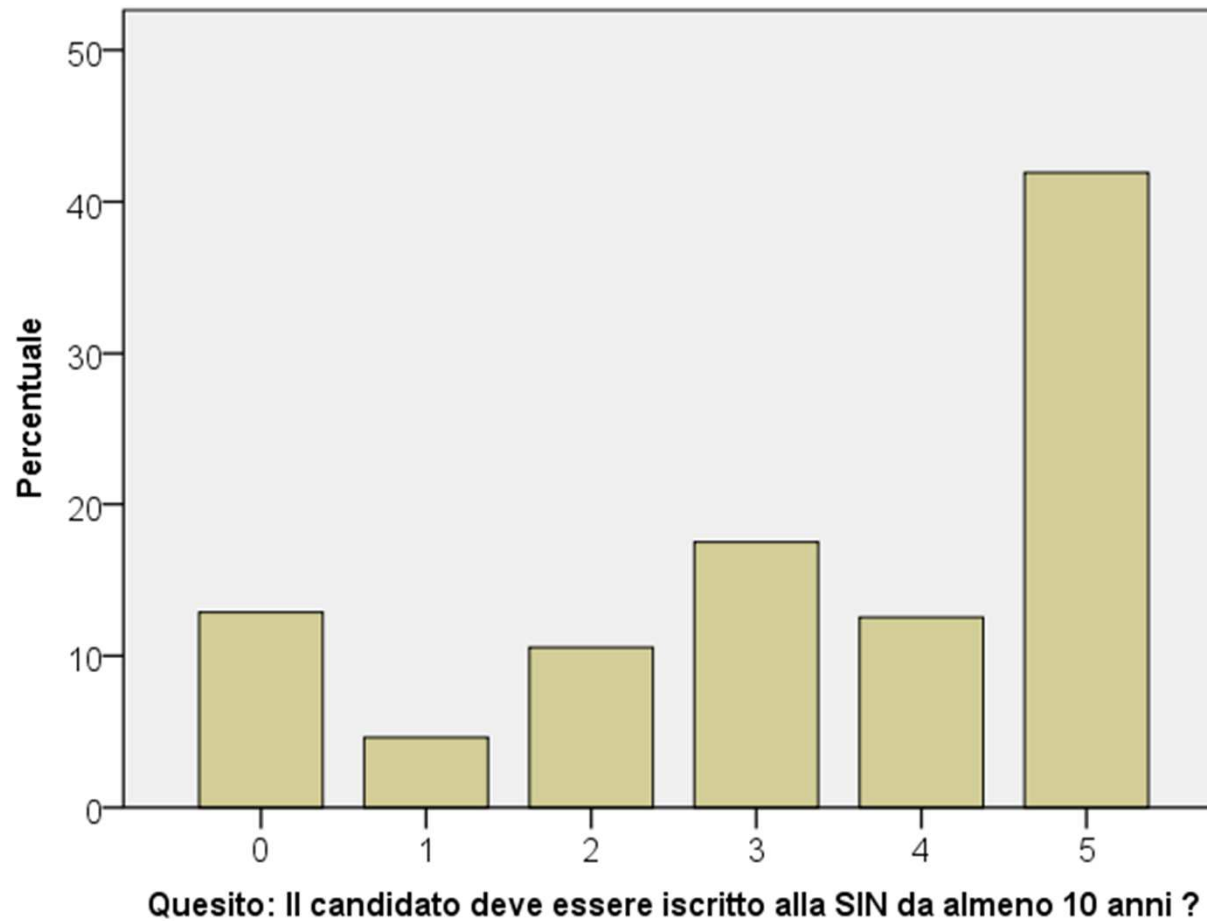

Il candidato deve essere Direttore di Struttura Complessa di Nefrologia e Dialisi ?

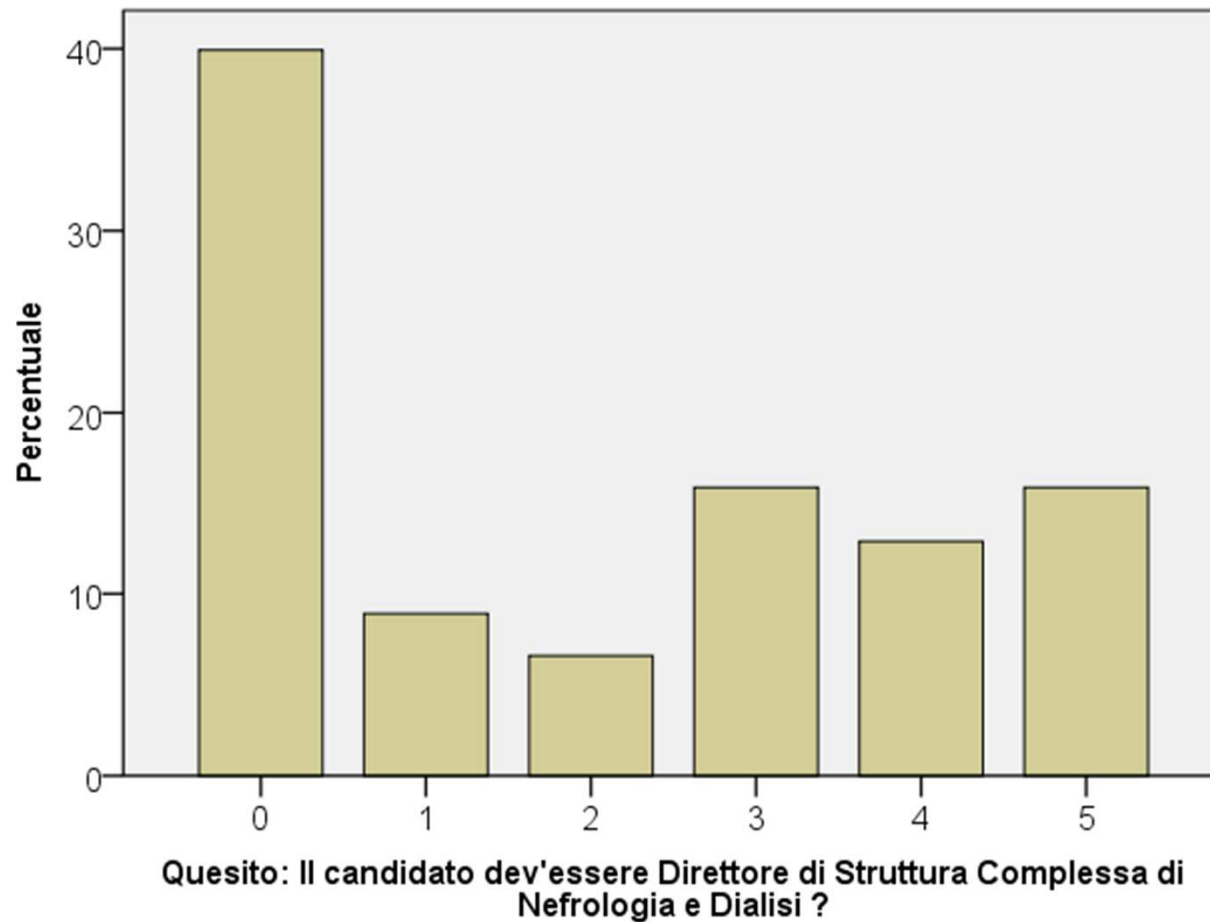

Il candidato deve avere il supporto sottoscritto da almeno un Direttore di Struttura Complessa di Nefrologia e Dialisi di almeno nove delle dieci Sezioni Regionali SIN (a garanzia di un'adeguata rappresentatività nazionale) ?

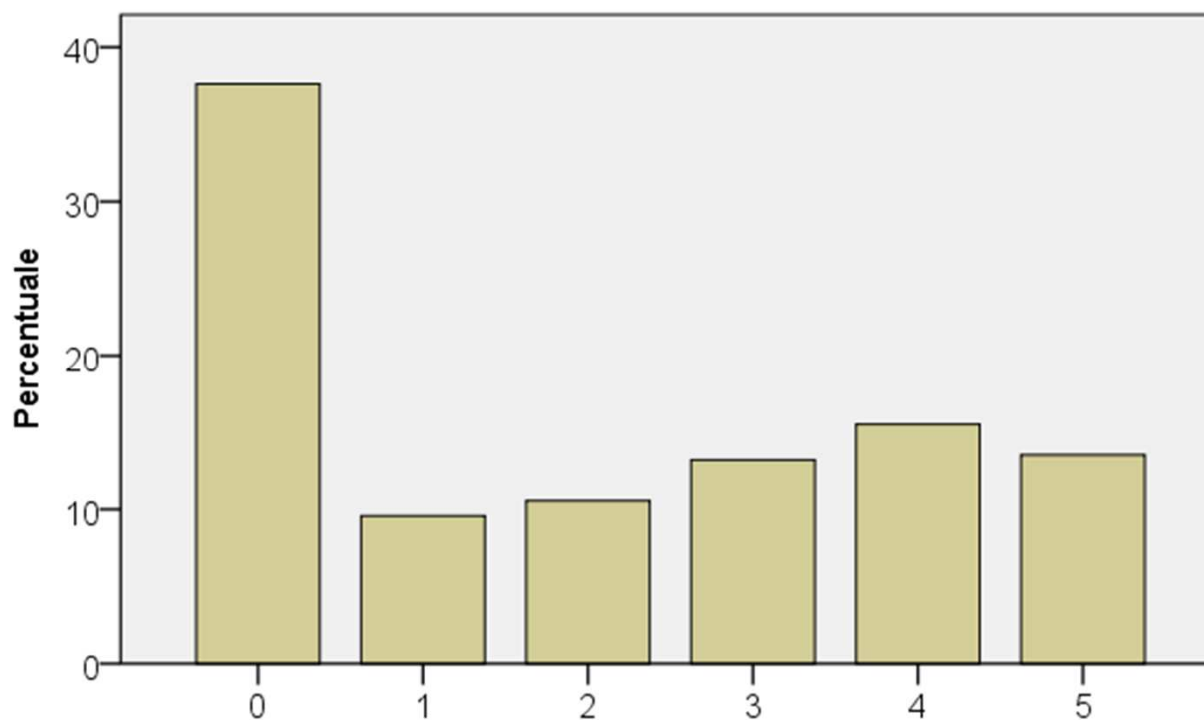

Quesito: Il candidato deve avere il supporto sottoscritto da almeno un Direttore di Struttura Complessa di Nefrologia e Dialisi di almeno nove delle dieci Sezioni Regionali SIN ?

Condividi che il Consiglio direttivo sia costituito da 10 membri di cui 6 eletti in altrettanti collegi elettorali e 4 su base nazionale, tutti scelti tra i soci SIN che hanno almeno 5 anni di iscrizione alla Società ?

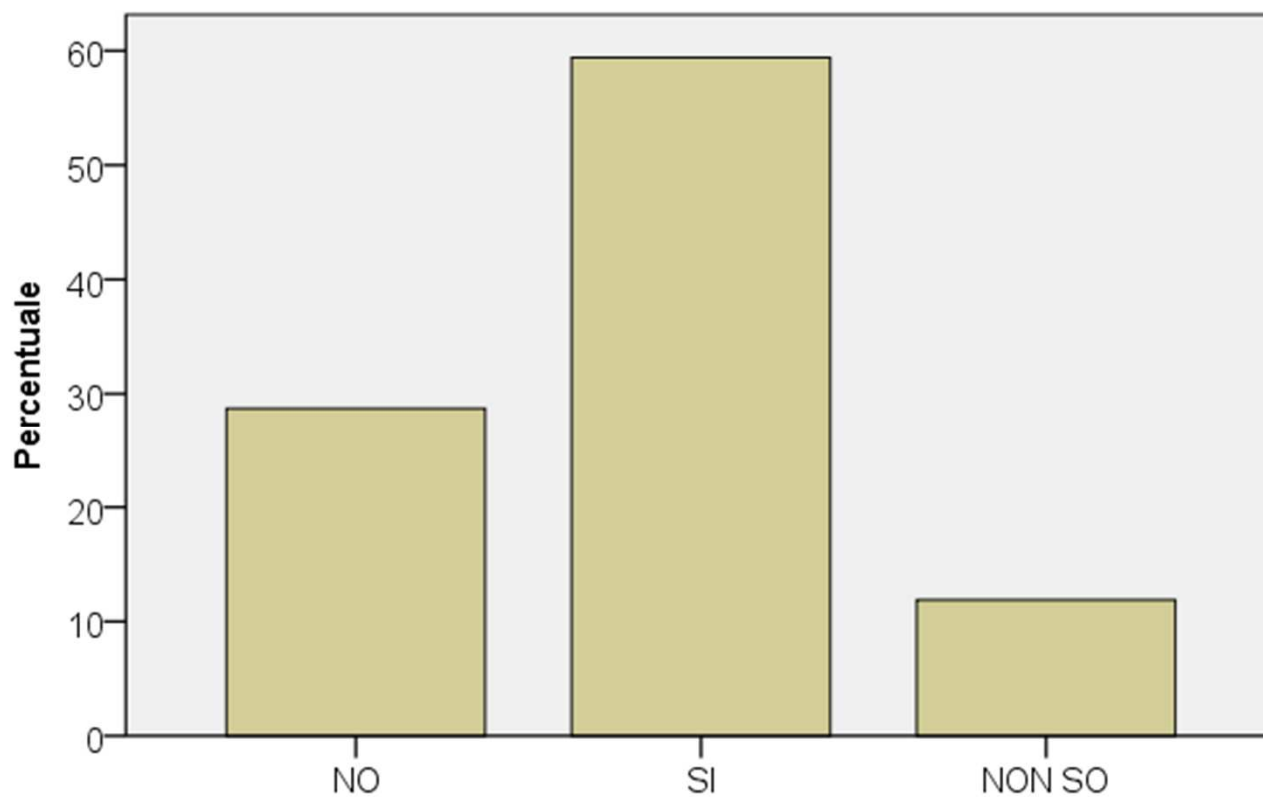

Quesito: Condividi che il Consiglio direttivo sia costituito da 10 membri di cui 6 eletti in altrettanti collegi elettorali e 4 su base nazionale ?